

**LA CUSTODIA AGRARIA
EN MENORCA Y
ALT EMPORDÀ**

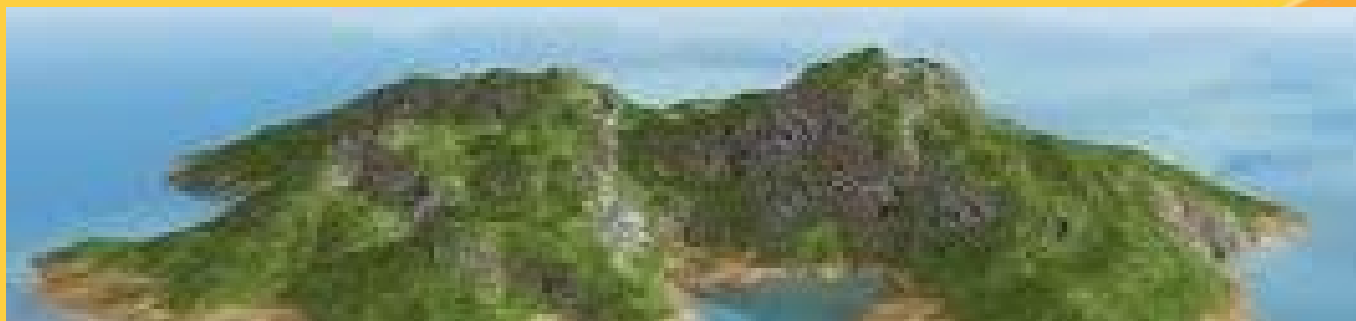

MATRIZ
BIOFÍSICA

+



GENTE

=



PAISAJE
MEDITERRÁNEO

UN PAISAJE MODELADO DURANTE MILES DE AÑOS



Casi el 80% del territorio está gestionado por el sector agrario

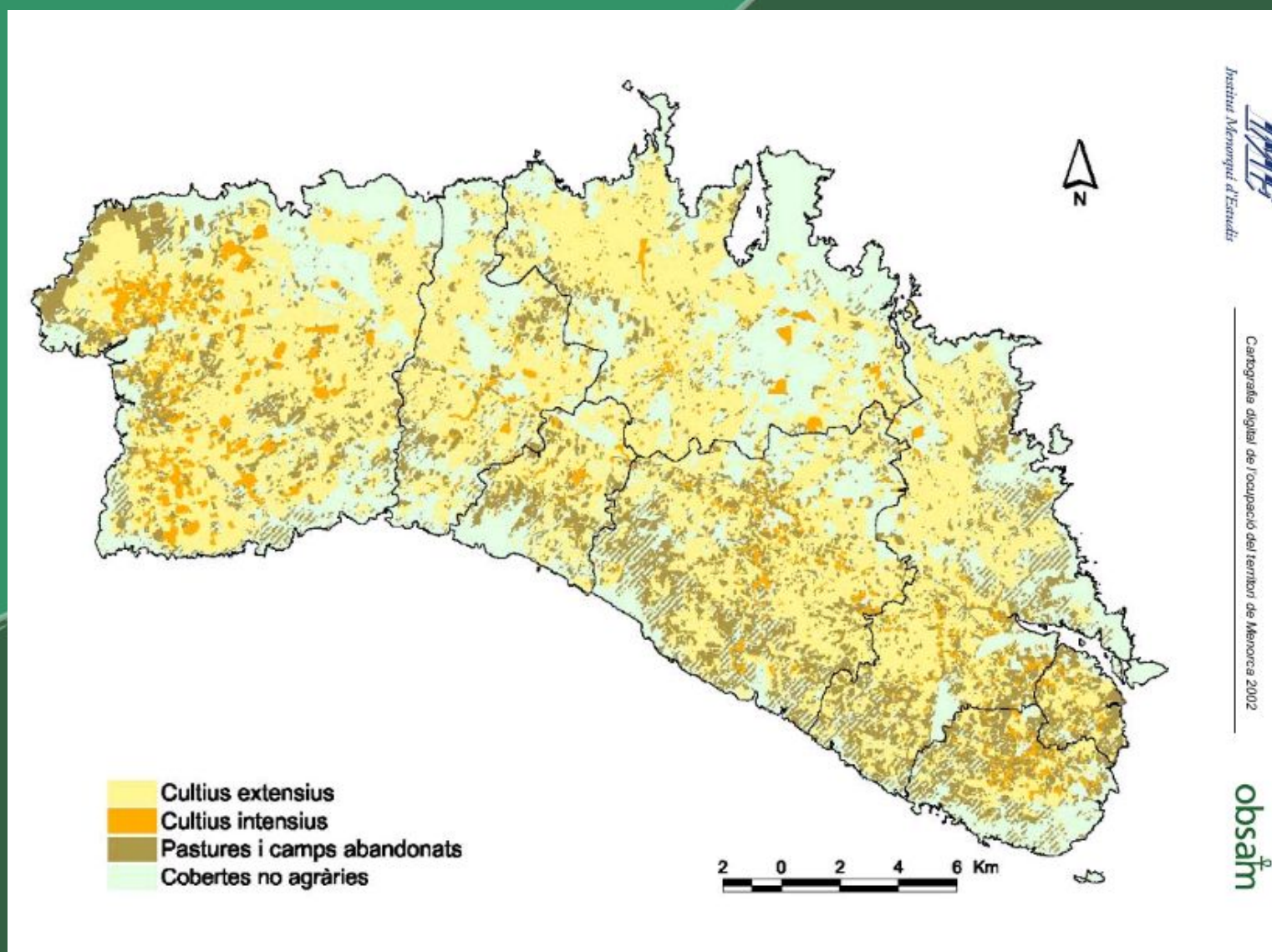

**ABANDONO
AGRARIO**

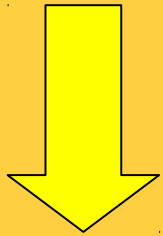

**ESPECULACIÓN
URBANÍSTICA**

INFRAESTRUCTURAS

VERTIDOS...

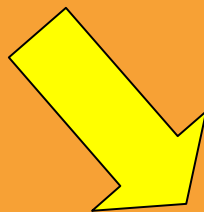

PÉRDIDA DE BIODIVERSIDAD



**INTENSIFICACIÓN
AGRARIA**

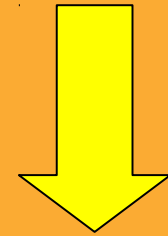

**AGOTAMIENTO DEL
ACUÍFERO**

**CONTAMINACIÓN
QUÍMICA**

**BANALIZACIÓN
DE PAISAJE**

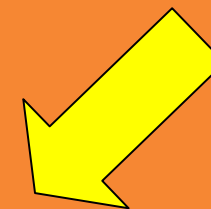

La custodia agraria como estrategia territorial.



Son Xoriguer 1956

La custodia agraria como estrategia territorial.



Son Xoriguer 2008



**L'Escaleta
1960**



L'Escaleta 2012

Image © 2012 Institut Cartogràfic de Catalunya
© 2012 Cnes/Spot Image

Google earth

Dates de les imatges: 1/1/2010  2004

31 T 511195.11 m E 4663330.15 m N elev. 13 m

Alçada d'ull 1.92 km 

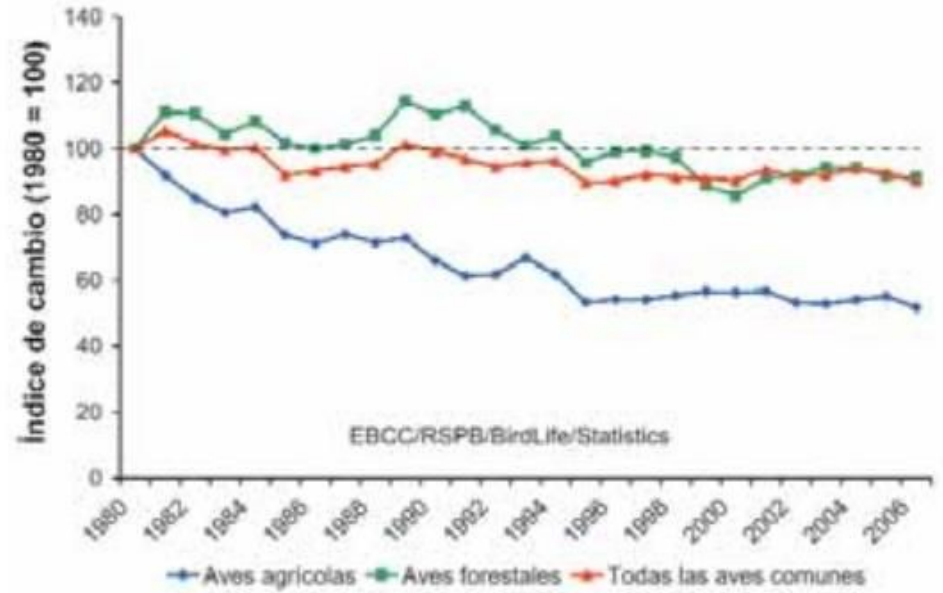
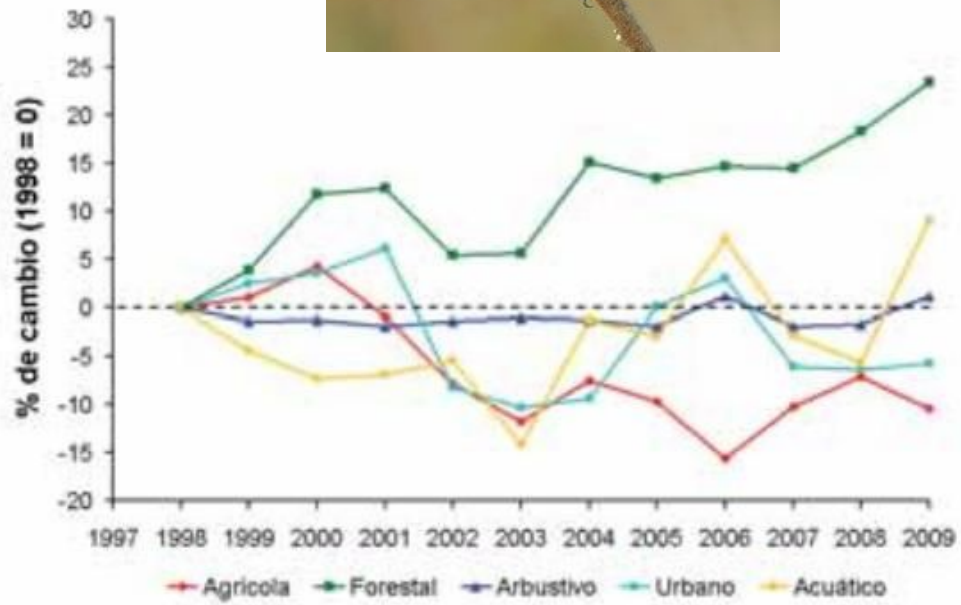

Evolución de la población de aves comunes de distintos medios en España.

En Europa, todos los grupos de aves comunes tienen tendencias negativas.



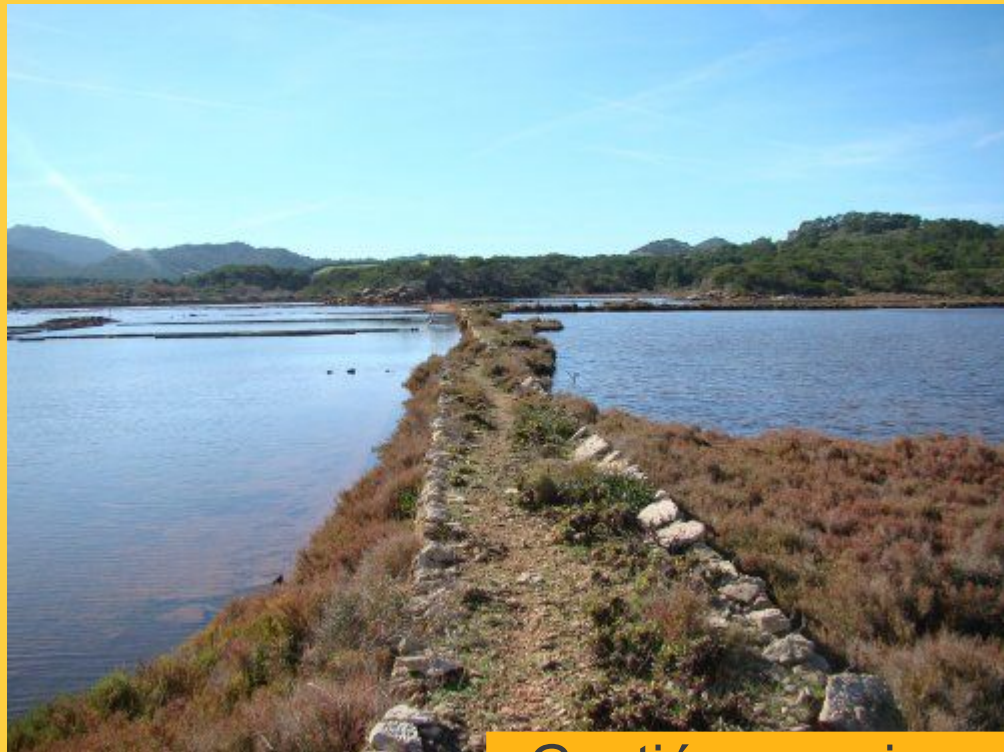

Gestión agraria en diferentes hábitats





Envejecimiento y falta de relevo generacional

La edad del agricultor/a, mayoritariamente superan los 45 años.

En el Alt Empordà el 20% del sector supera los 65 años.





Masculinidad del sector

Cuando las políticas incentivan, se hacen visibles las mujeres.

Entre 2007 y 2010 un 37% de las fincas que recibían el CARB aseguraron a la mujer.





**Carácter individualista
del sector**





**Poca participación en
la comercialización**



CUSTODIA AGRARIA DEL TERRITORIO:

Una alianza entre el sector agrario y el sector ambiental.



Viabilidad
económica

**CUSTODIA
AGRARIA**

Conservación
ambiental



**FINCA
AGRARIA**

+

**ENTIDAD DE
CUSTODIA**



ACUERDO DE CUSTODIA AGRARIA

Un compromiso de ayuda mutua

**FINCA
AGRARIA**

GOB

Producto
de calidad.

Ayudas
públicas y
privadas.

Compromiso
ambiental.

Reconocimiento
social.

Voluntariado
agrario.

Promoción de la
comercialización.

**ACUERDO DE
CUSTODIA
AGRARIA**



EXTERNALIDADES POSITIVAS DE UN SECTOR AGRARIO RESPONSABLE:



PAISAJE.



BIODIVERSIDAD
ANIMAL.



BIODIVERSIDAD
VEGETAL.



AGUA.



OXÍGENO.



SUELO FÉRTIL.



GENÉTICA
VEGETAL.



GENÉTICA
ANIMAL.

EXTERNALIDADES POSITIVAS DE UN SECTOR AGRARIO RESPONSABLE:



OCIO.



TURISMO.



PATRIMONIO
HISTÓRICO.



PATRIMONIO
CULTURAL.



PATRIMONIO
ARQUITECTÓNICO.



CONOCIMIENTO
TRADICIONAL.



SALUD.



ESTRUCTURA
TERRITORIAL.

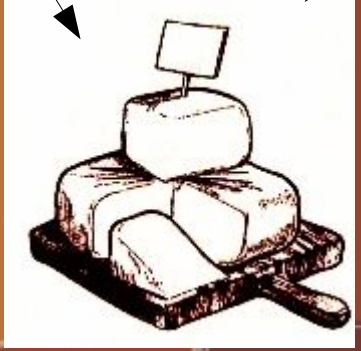

MUCHO MÁS QUE PROTEÍNA

CULTIVANDO SINERGIAS:

Objetivos principales

- ✓ **Fomentar una gestión agraria que ofrezca beneficios ambientales y que se pueda sostener mediante el mercado de productos.**
- ✓ **Mantener y/o recuperar la actividad agraria sostenible en la zona prelitoral mediterránea de Alt Empordà y Menorca.**
- ✓ **Promocionar los acuerdos de custodia, como método de alianza social de apoyo a la gestión agraria responsable.**

38 acuerdos firmados
4614,02 hectáreas

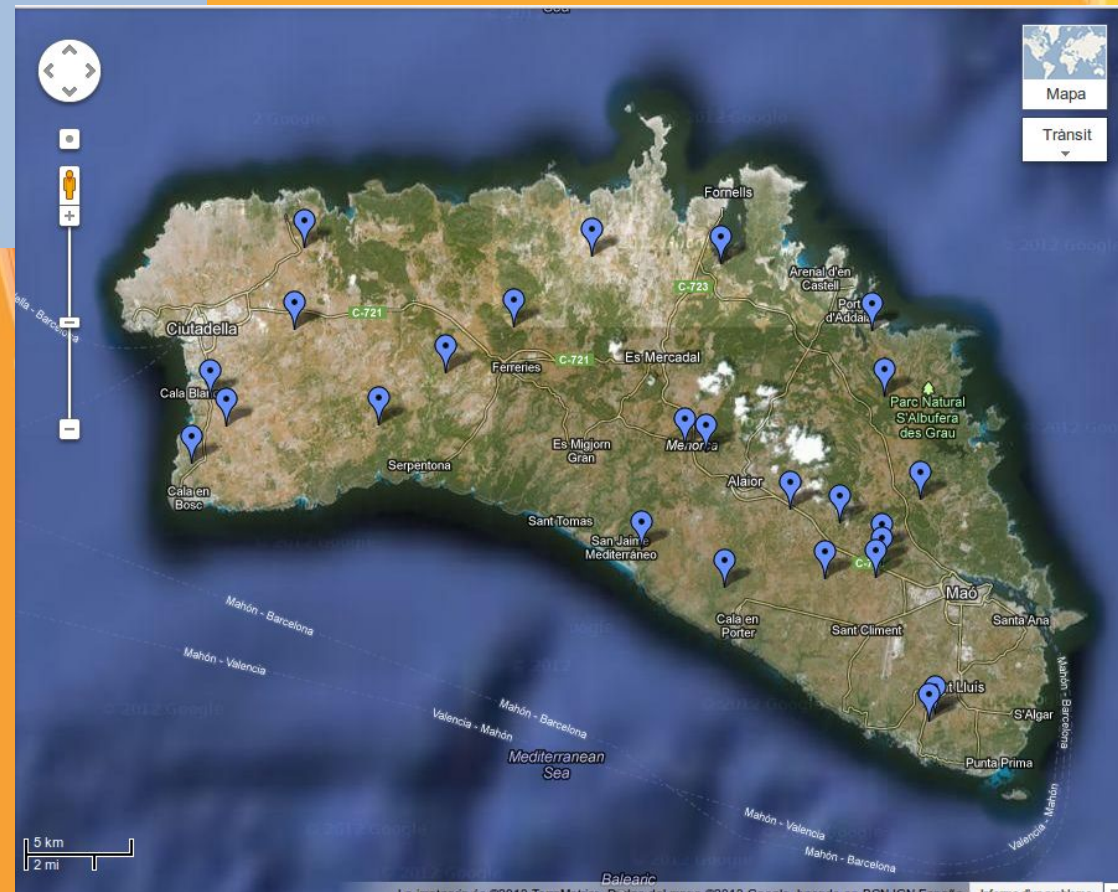
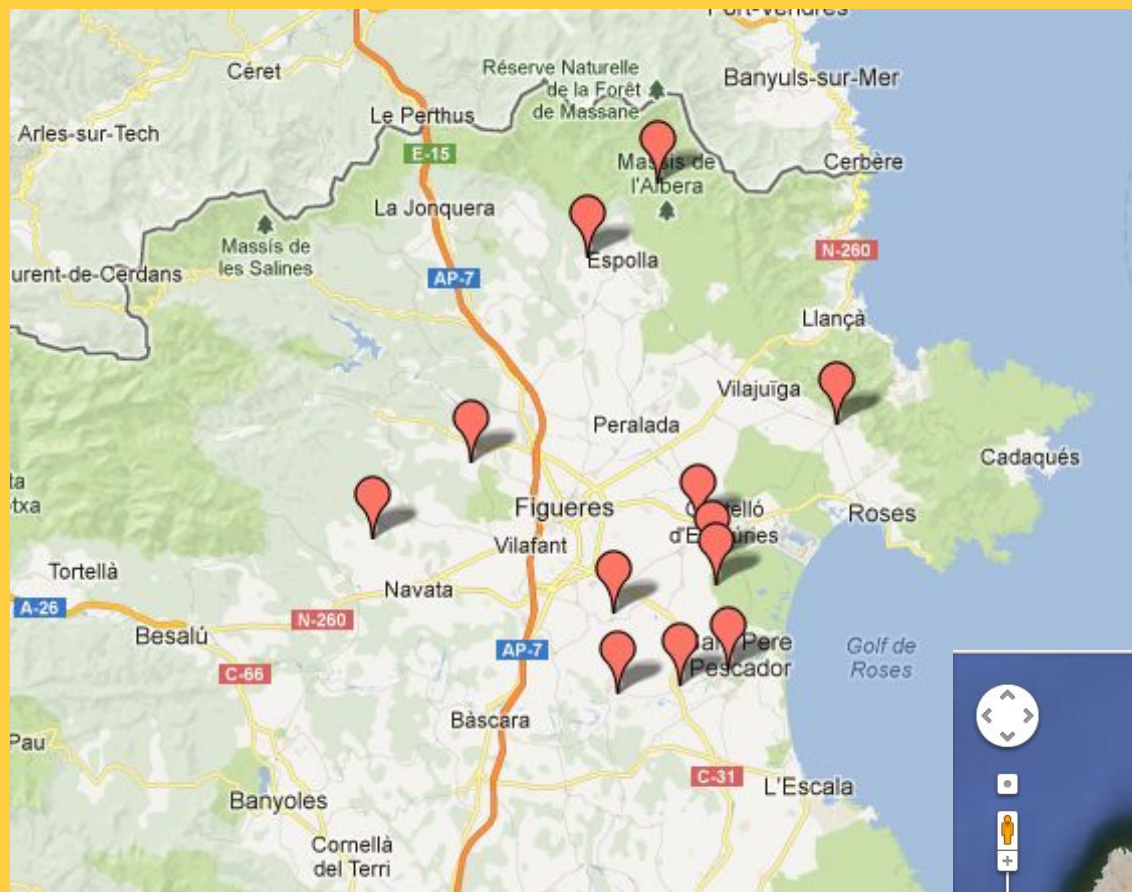

CAPACITAR A LOS ACTORES CLAVE





CURSO DE MEJORAS DE LA GESTIÓN DEL AGUA EN LA CUSTODIA AGRARIA Problemática y casos prácticos

ISLA DE MENORCA

Días 3, 4 y 5 de octubre

Molí del Rei. C /Camí des Castell, 53 - Maó

Programa provisional

JUEVES, día 3 de octubre

A partir de las 9:30 h.

- La principales retos del agua en el siglo XXI. El panorama del agua en Menorca y el peso específico del sector agrario.
- Comida.
- Actuaciones de gestión responsable del agua en fincas con acuerdo de custodia agraria.
- Visita guiada a una finca agraria con acuerdo de custodia. Aprovechamiento de pluviales y depuración con plantas.
- Excursión nocturna por zona de barranco y litoral.

VIERNES, día 4 de octubre

A partir de les 10 h.

- Valoración de las funciones ambientales, atribución de precios y cálculo de externalidades.
- Excursión por el Camí de Cavalls y litoral virgen.
- Comida en finca agraria de gran belleza paisajística.
- Visita a explotación agraria con acuerdo de custodia. Del regadío no viable al secano sostenible. La producción de pan artesano.
- Noche libre.

SÁBADO, día 5 de octubre

A partir de les 10 h.

- El potencial de las variedades locales.
- Mesa redonda. Los retos del agua.



PROMOCIÓN DE LOS PRODUCTOS EN FERIAS Y MERCADOS





Degustaciones de los productos de custodia



Educación del gusto, catas y formación





**Buscando sinergias
con la empresa privada
y cooperativas**



Creación de nuevos productos



JORNADAS DE VOLUNTARIADO AGRARIO





EDUCACIÓN AMBIENTAL



ACTUACIONES DIRECTAS EN LAS FINCAS







IMPULSAMOS LA PROYECCIÓN SOCIAL DE LA CUSTODIA AGRARIA



COMPROBAR LOS EFECTOS AMBIENTALES DE LAS MEDIDAS DE CUSTODIA AGRARIA. INVENTARIOS AMBIENTALES.

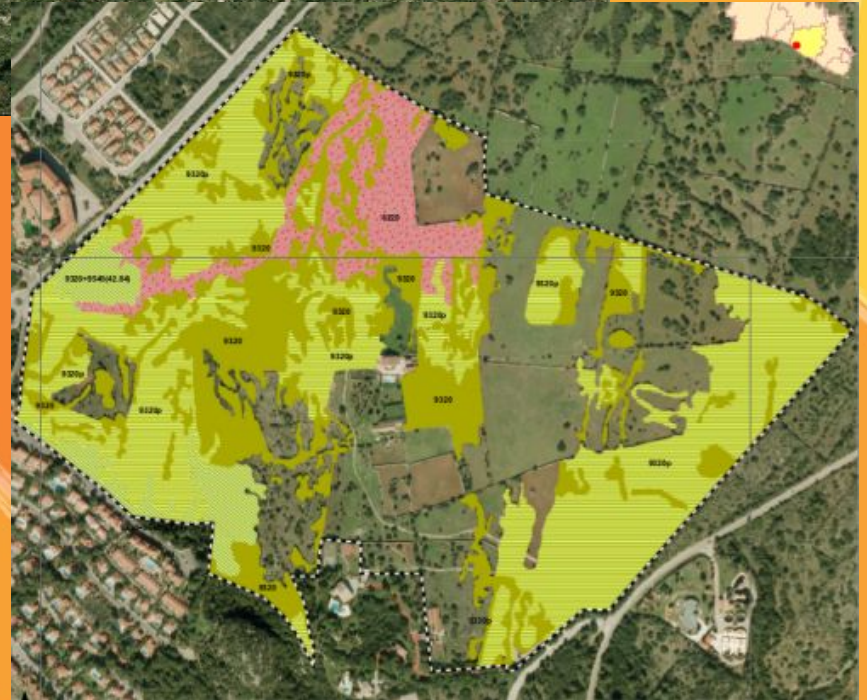

**GRACIAS POR
VUESTRA ATENCIÓN!**

